

คู่มือ

อุทยานการเรียนรู้เมืองนครศรีธรรมราช

City Learning Park : CLP



คู่มือ การให้บริการ ประชาชน

อุทยานการเรียนรู้ เมืองนครศรีธรรมราช

หมายเลขโทรศัพท์:
0847 460 399

เปิดบริการทุกวัน

☞ วันจันทร์ ถึง วันเสาร์
ตั้งแต่เวลา 09.00-18.00 น.

☞ วันอาทิตย์และวันหยุดนักขัตฤกษ์
ตั้งแต่เวลา 09.00-17.00 น.

เส้นทางติดต่อเรา



อุทยานการเรียนรู้ เมืองนครศรีธรรมราช

เทศบาลนครนครศรีธรรมราช

ที่ตั้ง : **อุทยานการเรียนรู้เมืองนครศรีธรรมราช**

(สนามหน้าเมือง)

ถนนท่าช้าง ตำบลคลัง อำเภอเมือง

จังหวัดนครศรีธรรมราช 80000

E – mail : อุทยานการเรียนรู้เมืองนครศรีธรรมราช

CLP.city944@gmail.com

เพจ : อุทยานการเรียนรู้เมืองนครศรีธรรมราช

https://www.facebook.com/CLPcitylearningpark/?ref=pages_you_manage

Face book : อุทยานการเรียนรู้เมืองนครศรีธรรมราช

<https://www.facebook.com/profile.php?id=100009439088255>

ศูนย์ประชาสัมพันธ์เทศบาลนครนครศรีธรรมราช

<https://www.facebook.com/pr.nakhoncity1>

เว็บไซต์เทศบาลนครนครศรีธรรมราช

<https://www.nakhoncity.org/>



แบบสำรวจความพึงพอใจผู้ใช้บริการ
อุทยานการเรียนรู้เมืองนครศรีธรรมราช



คำนำ



อุทยานการเรียนรู้เมืองนครศรีธรรมราช City Learning Park กองยุทธศาสตร์และงบประมาณ
เทศบาลนครศรีธรรมราช มุ่งมั่นให้บริการแก่เยาวชน นักเรียน นักศึกษา ตลอดจนหน่วยงานภาครัฐเอกชน
และประชาชนในจังหวัดนครศรีธรรมราช อย่างจริงจังและต่อเนื่อง

อุทยานการเรียนรู้เมืองนครศรีธรรมราช ตระหนักดีว่าการสร้างความเข้าใจ โดยการสื่อสารให้ประชาชน
ผู้รับบริการได้รับทราบถึง ขั้นตอนการให้บริการซึ่งเป็นองค์ประกอบสำคัญส่วนหนึ่งที่จะทำให้ผู้รับบริการเกิดความ
เข้าใจ พึงพอใจ ในด้านงานบริการของอุทยานการเรียนรู้เมืองนครศรีธรรมราช

ดังนั้น อุทยานการเรียนรู้เมืองนครศรีธรรมราช จึงจัดทำคู่มือการให้บริการประชาชนขึ้น การจัดทำคู่มือ
การให้บริการประชาชนนี้เป็นผลผลิตที่เกิดจากความตั้งใจของบุคลากรทุกคนที่อยากจะอำนวยความสะดวกให้ท่าน
ผู้มาติดต่อขอรับบริการหรือใช้บริการจากอุทยานการเรียนรู้ เมืองนครศรีธรรมราช

อุทยานการเรียนรู้เมืองนครศรีธรรมราช หวังเป็นอย่างยิ่งว่าเอกสารคู่มือการให้บริการประชาชนฉบับนี้
จะเกิดประโยชน์แก่ผู้รับบริการ ตลอดจนผู้เกี่ยวข้อง ทั้งนี้หากมีข้อคิดเห็น ข้อเสนอแนะ ประการใดกรุณาแจ้ง
ให้บุคลากรอุทยานการเรียนรู้เมืองนครศรีธรรมราชทราบและสามารถสแกน QR Code แบบสำรวจความพึงพอใจ
เพื่อเป็นการปรับปรุงการให้บริการและพัฒนา การให้บริการของอุทยานการเรียนรู้เมืองนครศรีธรรมราช
ให้มีประสิทธิภาพเพิ่มขึ้นอย่างไม่หยุดยั้ง

รวบรวมข้อมูลโดย นางจิระวดี พุทธสุภะ
ผู้ช่วยผู้อำนวยการอุทยานการเรียนรู้เมืองนครศรีธรรมราช

City Learning Park : CLP

City Learning Park : CLP

อุทยานการเรียนรู้เมืองนครศรีธรรมราช เทศบาลนครนครศรีธรรมราช จัดตั้งขึ้นมาเพื่อให้เป็นแหล่งเรียนรู้ที่ทันสมัยสำหรับเยาวชนโดยมีเป้าหมายหลักเพื่อพัฒนาเยาวชนให้มีกระบวนการคิดผ่านรูปแบบการจัดกิจกรรมต่างๆ ทั้งในและนอกสถานที่โดยเน้นการเรียนรู้แบบผู้เรียนเป็นสำคัญ และเป็นกิจกรรมการเรียนรู้อย่างสนุกสนานเพลิดเพลินแฝงด้วยความรู้หลักวิชาการที่เยาวชนสามารถนำไปประยุกต์ใช้ในชีวิตประจำวันได้

งานของ **CLP** คือการจัดให้มีการเรียนรู้ทุกๆด้าน โดยนำเทคโนโลยีเข้ามาเป็นหลักหมุนไปตามแรงขับเคลื่อนของโลกปัจจุบันที่มีการเปลี่ยนแปลงอย่างไม่มีที่สิ้นสุด ผ่านอุปกรณ์ที่ทันสมัยให้ทุกช่วงวัยได้เรียนรู้ ไม่ว่าจะเป็น คอมพิวเตอร์ IT,ห้องสมุดดิจิทัล,โรงภาพยนตร์ 3มิติ,การประดิษฐ์,การศึกษา,พลังและสิ่งแวดล้อม,วิทยาศาสตร์,ดาราศาสตร์,งานศิลปะ เป็นต้น ทั้งนี้ กิจกรรมต่างๆจะครอบคลุมความรู้ไปทุกๆ ด้าน ที่ผ่านมาทางอุทยานการเรียนรู้เมืองนครศรีธรรมราชได้จัดกิจกรรมที่หลากหลาย และมีผู้เข้าร่วมกิจกรรมมากมาย จึงได้จัดรวบรวมข้อมูลการจัดกิจกรรมทั้งหมดไว้ในคู่มือการให้บริการ เพื่อเป็นประโยชน์ต่อไป

การเรียนรู้ไร้ขีดจำกัด

ไร้พรมแดน
นำเสนออยู่เสมอ

โรงภาพยนตร์



คอมพิวเตอร์ IT



ห้องสมุดดิจิทัล



งานประดิษฐ์



ดาราศาสตร์



วิทยาศาสตร์



โครงสร้างการบริหารงาน

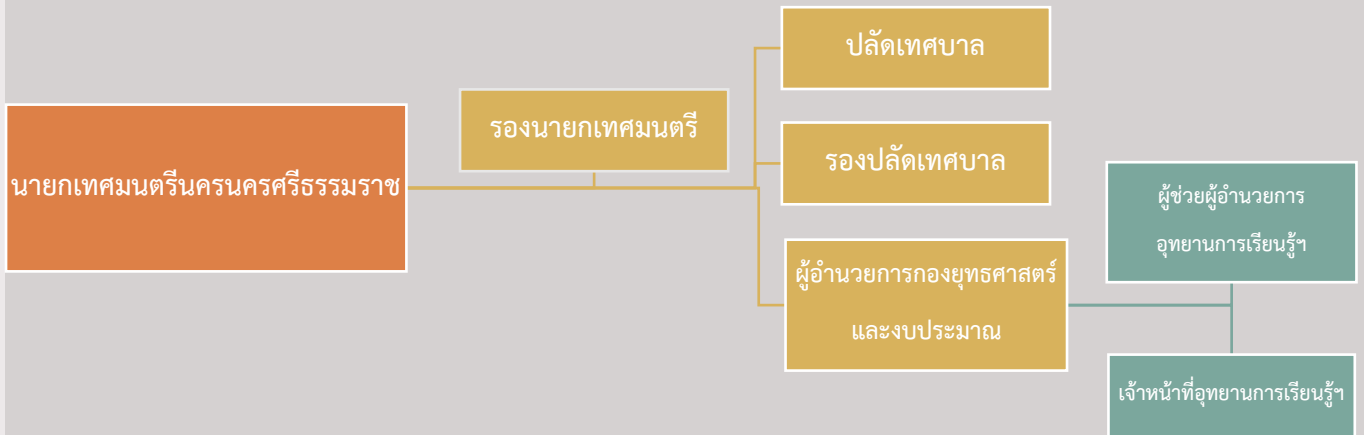

บุคลากรอุทยานการเรียนรู้เมืองนครศรีธรรมราช

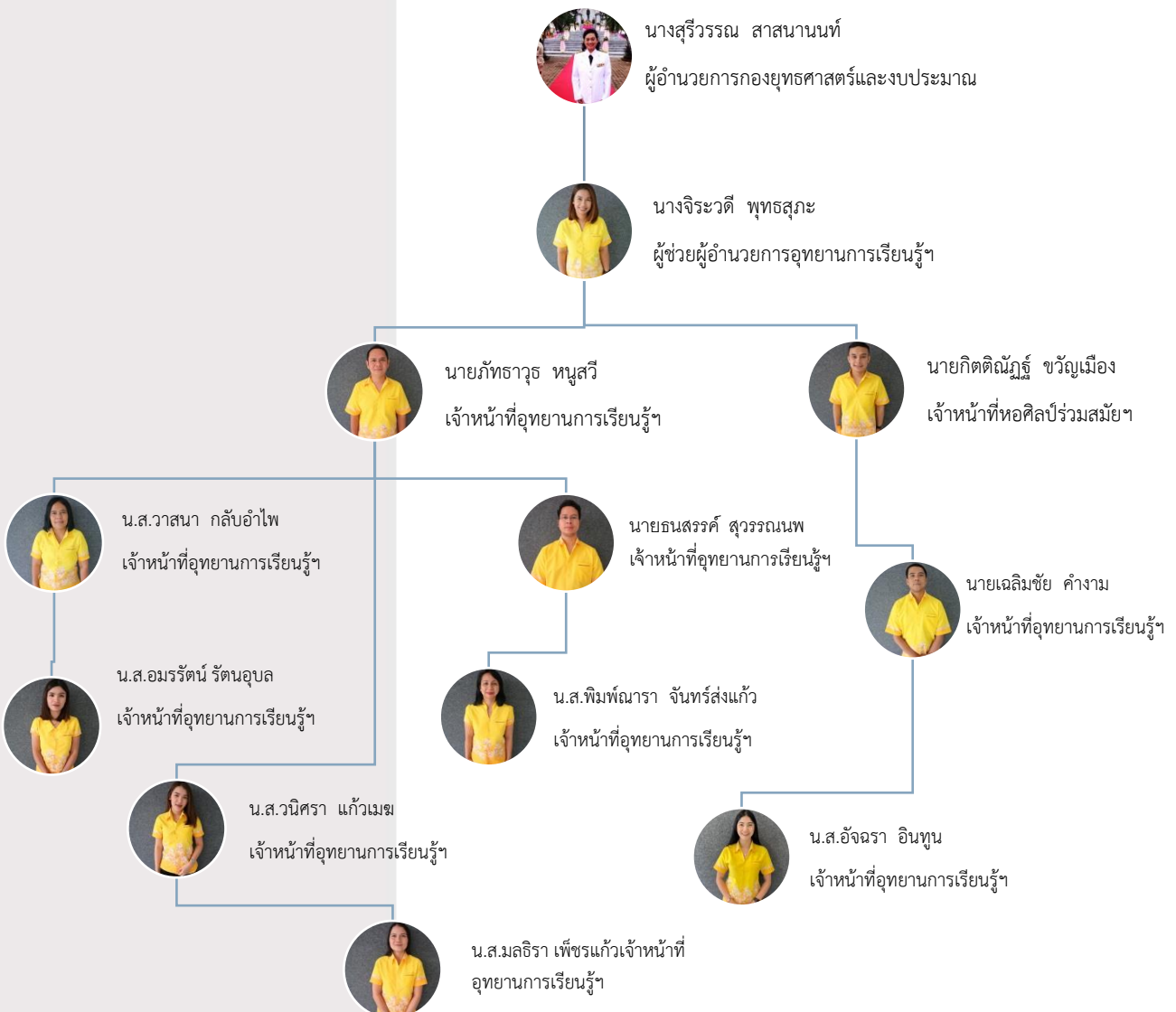

อุทยานการเรียนรู้เมืองนครศรีธรรมราช โครงการเฉลิมพระเกียรติพระบาทสมเด็จพระเจ้าอยู่หัว เนื่องในโอกาสทรงครองสิริราชสมบัติครบ ๖๐ ปี

อุทยานการเรียนรู้เมืองนครศรีธรรมราช (City Learning Park ชื่อย่อ CLP)

อุทยานการเรียนรู้โครงการเฉลิมพระเกียรติพระบาทสมเด็จพระเจ้าอยู่หัวเนื่องในโอกาสทรงครองสิริราชสมบัติครบ 60 ปี อุทยานการเรียนรู้เมืองนครศรีธรรมราช (City Learning Park ชื่อย่อ CLP) เป็นโครงการสร้างแหล่งเรียนรู้เพื่อสร้างสรรค์และทันสมัยสำหรับเยาวชน โดยตั้งอยู่บนที่ดินของราชพัสดุบริเวณทิศตะวันตกเฉียงใต้ของสนามหน้าเมือง ริมคลองหน้าเมือง อ.เมือง จ.นครศรีธรรมราช กำหนดเปิดบริการเต็มรูปแบบอย่างเป็นทางการ ในวันที่ 5 ธันวาคม 2549 เพื่อถวายเป็นพระราชกุศล

อุทยานการเรียนรู้เมืองนครศรีธรรมราช เป็นแหล่งเรียนแห่งใหม่โดยเทศบาลนครศรีธรรมราช มีวัตถุประสงค์เพื่อมุ่งเน้นการเรียนรู้ในทางสร้างสรรค์ของเยาวชนนำเทคโนโลยีสมัยใหม่มาปรับใช้ในการเรียนรู้ โดยใช้เทคโนโลยีด้านสารสนเทศและการสื่อสาร (ICT) ในการเชื่อมโยงเครือข่ายและกระจายความรู้ที่สะดวกต่อการเข้าถึงและการใช้งาน เช่น อินเทอร์เน็ต (Internet) ภาพเคลื่อนไหวและภาพสามมิติ (Animation&3D) การสร้างภาพเสมือนจริง (Versual Reality) ระบบห้องสมุดแบบดิจิทัล (Digital Library) การประชุมอบรมผ่านเว็บ(Web Conference) เป็นต้น

อุทยานการเรียนรู้เมืองนครศรีธรรมราช เป็นพื้นที่สำหรับวัยรุ่นและเยาวชนในการเรียนรู้เพื่อค้นหาและพัฒนาตัวเอง มุ่งเน้นให้เยาวชนได้เรียนรู้และฝึกทักษะจากการทำกิจกรรมตามที่ตนเองชื่นชอบ ถนัด และอยากสร้างสรรค์

อุทยานการเรียนรู้เมืองนครศรีธรรมราช City Learning Park : CLP ตั้งอยู่ใจกลางเมืองนครศรีธรรมราช อาคารที่ทำการเป็นสีขาว 2 ชั้น หลังคาทรงโค้ง ภายในกว้างขวาง โลงสบาย ผนังส่วนใหญ่เป็นกระจก ภายในอาคารถูกออกแบบพื้นที่เป็นสัดส่วนตามการใช้งานอย่างเหมาะสม

ศูนย์การเรียนรู้ผ่านสื่ออิเล็กทรอนิกส์

⇒ โซนตะลอนเน็ต (Internet Zone) : ค้นคว้าหาความรู้ไร้พรมแดน

⇒ ห้องสมาธิไอที (IT Training Room) : เรียนรู้ทุกอย่างเกี่ยวกับไอที

ศูนย์การเรียนรู้เชิงปฏิบัติการ

⇒ ห้องเรียนชาลย (Workshop Room) : ปฏิบัติการประเทืองปัญญา

⇒ ห้องวัยตุ๊กตา (Kid's Room) : เหมาะสำหรับเด็กอายุไม่เกิน 8 ปี

⇒ โซนปัญญามาโชว์ (Exhibition Zone) : ปฏิบัติการประเทืองปัญญา ฝึกทักษะ และสมาธิ

ศูนย์การเรียนรู้ผ่านอักษร

⇒ โซนสี่สนอักษร (Reading Zone) : หนังสือหลากหลายสำหรับนักอ่าน/รวมกลุ่มระดมสมอง

ศูนย์การเรียนรู้ผ่านจอ : สารพันบันเทิง สารพันความรู้ หาได้จากโรงภาพยนตร์

⇒ ห้องวิกิวิบับ (Theater) ห้องฉายภาพยนตร์ 3 มิติ (3D)

⇒ ห้องพายุสมอง (Group Study Room)



วิสัยทัศน์

การเรียนรู้ไร้ขีดจำกัด

ไร้พรมแดน

นำเสนออยู่เสมอ

➤ พันธกิจ

1. ส่งเสริมและสนับสนุนการเรียนรู้ของเยาวชนผ่านสื่อเทคโนโลยีที่ทันสมัยและหลากหลาย เพื่อกระตุ้นความสนใจของเยาวชนให้เข้าไปสัมผัสและเรียนรู้อย่างสนุกสนาน
2. เป็นแหล่งเรียนรู้แห่งใหม่ที่ทันสมัยและสร้างสรรค์ หลีกเลี่ยงการใช้เวลาในแหล่งอบายมุข
3. สนับสนุนให้เยาวชนเรียนรู้ ค้นหาความชอบและความถนัดของตน เพื่อนำไปสู่การพัฒนาศักยภาพทางปัญญาของบุคคลและสังคมต่อไป

➤ ขอบเขตของหน่วยงาน

อุทยานการเรียนรู้เมืองนครศรีธรรมราช เป็นสถานที่ให้บริการและเป็นแหล่งเรียนรู้ตามอัธยาศัยผ่านห้องเรียนรู้ต่างๆ เช่น โชนะตะลอนเน็ต ห้องสมาธิไอที ห้องปัญญามาไซร์ ห้องวัยตุ๊กตา ห้องสีสันทักซ์ ห้องวิกิวิบบ ห้องพายุสมอง

➤ ลักษณะงานของหน่วยงาน

อุทยานการเรียนรู้เมืองนครศรีธรรมราชได้ผสมผสานศักยภาพการดำเนินงานโดยการร่วมมือจากกลุ่มเยาวชน นักเรียน นักศึกษา บุคลากรในหน่วยงานภาครัฐและเอกชน ตลอดจน สถาบันการศึกษาต่างๆ ทั้งในท้องถิ่น ระดับประเทศ ตลอดจนนานาชาติ เพื่อจัดโครงการส่งเสริมการเรียนรู้ให้สอดคล้องกับแผนพัฒนาท้องถิ่น ด้านสังคม การศึกษา ศาสนา และวัฒนธรรม หรือจากองค์ความรู้อื่นๆ ที่ทันสมัย น่าสนใจ และเป็นประโยชน์ต่อชาวจังหวัดนครศรีธรรมราช

ข้อควรปฏิบัติตามกฎระเบียบ

อุทยานการเรียนรู้เมืองนครศรีธรรมราช

 1. ไม่อนุญาตให้นำเครื่องดื่มประเภทแอลกอฮอล์และอาหารส่งกลิ่นทุกชนิดเข้ามารับประทาน

 2. ไม่ส่งเสียงดังรบกวนผู้อื่น

 3. ไม่อนุญาตให้เล่นเกมใดๆ หรือเว็บไซต์ต่างๆ ที่ไม่เหมาะสมหรือเนื้อหาที่ก่อให้เกิดความรุนแรง

 4. ใช้คอมพิวเตอร์หรืออุปกรณ์เทคโนโลยีต่างๆ อย่างระมัดระวัง หากต้องการติดตั้งโปรแกรมให้ติดต่อเจ้าหน้าที่

 5. ไม่สูบบุหรี่ภายในอาคาร

 6. ทรัพย์สินของมีค่าไว้กับตัวหากเกิดการสูญหายทาง CLP จะไม่รับผิดชอบ

 7. ไม่นำอาวุธเข้ามาในอาคาร และไม่ขโมยหรือทำลายทรัพย์สินทางราชการ

ขั้นตอนการให้บริการประชาชน

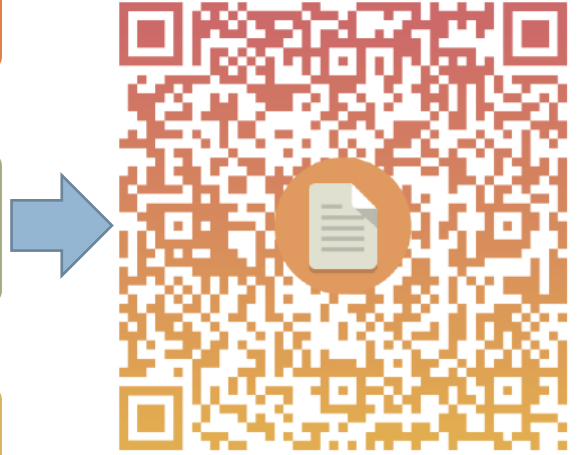

ขั้นตอนการให้บริการแก่หน่วยงาน ทุกภาคส่วน

⇒ หน่วยงานภาครัฐและเอกชนตลอดจนสถาบันการศึกษาต่างๆ มีความประสงค์ขอความอนุเคราะห์เข้าเยี่ยมชม / ใช้พื้นที่อาคารอุทยานการเรียนรู้ฯ CLP

➤ แสแกน QR Code แบบคำร้องขอใช้สถานที่ อุทยานการเรียนรู้ฯ CLP



➤ จัดทำหนังสือขอความอนุเคราะห์เข้าเยี่ยมชม / ใช้พื้นที่อาคารอุทยานการเรียนรู้ฯ

หน่วยงานทำหนังสือขอความอนุเคราะห์เข้าเยี่ยมชม / ใช้พื้นที่อาคารอุทยานการเรียนรู้ฯ พร้อมแจ้งวัตถุประสงค์/ จำนวนผู้เข้าใช้ และวันเวลา เบอร์โทรศัพท์ ระบุลงในหนังสือ

● ข้อควรปฏิบัติกรขอเข้าใช้พื้นที่

1. หน่วยงานภาครัฐและเอกชนตลอดจนสถาบันการศึกษาต่างๆ สามารถติดต่อสอบถามวัน-เวลา ที่จะใช้พื้นที่ ก่อนทำหนังสือล่วงหน้า อย่างน้อย 15 วัน ผ่านช่องทางเฟสบุ๊กอุทยานการเรียนรู้ฯ หรือ เบอร์โทรศัพท์ 084-7460399

2. เมื่อหนังสือขอความอนุเคราะห์อนุเคราะห์เข้าเยี่ยมชม / ใช้พื้นที่อาคารอุทยานการเรียนรู้ฯ อนุมัติแล้วเสร็จทางเจ้าหน้าที่อุทยานการเรียนรู้เมืองนครศรีธรรมราช จะโทรแจ้งไปยังหน่วยงาน เพื่อแจ้งให้ทราบถึงรายละเอียด

4. หน่วยงานภาครัฐและเอกชนตลอดจนสถาบันการศึกษาต่างๆ ที่จะเข้าใช้บริการอุทยานการเรียนรู้ฯ ต้องปฏิบัติตาม มาตรการป้องกันและควบคุมการแพร่ระบาดของโรคติดเชื้อไวรัสโคโรนา 2019 (COVID-19 ดังนี้

- สแกนวัดอุณหภูมิร่างกาย
- ล้างมือด้วยเจลแอลกอฮอล์
- เช็คอินด้วยQR Code ก่อนเข้าอาคารCLP
- ลงทะเบียนจุดคัดกรอง
- สวมหน้ากากอนามัยทุกครั้ง
- เว้นระยะห่างในการร่วมกิจกรรม 1-2 เมตร
- ไม่อนุญาตให้นำอาหารและเครื่องดื่มเข้ามารับประทานภายในห้องจัดกิจกรรม

ข้อมูลให้บริการแต่ละโซน

ศูนย์การเรียนรู้ผ่านสื่ออิเล็กทรอนิกส์

- โซนตะลอนเน็ต (Internet Zone) : ค้นคว้าหาความรู้ไร้พรมแดน

บริการอินเทอร์เน็ตฟรีคนละ 2 ชั่วโมงต่อวัน มีทีมงานดำเนินการออกแบบระบบควบคุม ฐานข้อมูลสมาชิก และมีคอมพิวเตอร์ให้บริการกว่า 30 เครื่อง ในขณะที่ใช้งาน ฐานข้อมูลจะนับเวลาไปด้วยว่าใช้บริการไปแล้วกี่นาที และจะตัดการใช้งานทันที เมื่อหมดเวลา การจะใช้บริการโซนอินเทอร์เน็ตได้นั้นจะต้องสมัครสมาชิกโดยการยื่นบัตรประชาชนลงทะเบียน

• ขั้นตอนการให้บริการ

- 1.รับบัตรประชาชนของผู้ใช้บริการเพื่อลงทะเบียนโดย Admin เป็นผู้กำหนดรหัสการเข้าใช้งาน
- 2.ผู้เข้าใช้บริการสามารถเข้าใช้โซนตะลอนเน็ตได้วันละ 2ชม.
- 3.Admin ควบคุมการเข้าใช้ระบบ ด้วยโปรแกรม Handy Café และกำหนดระยะเวลาการใช้งาน

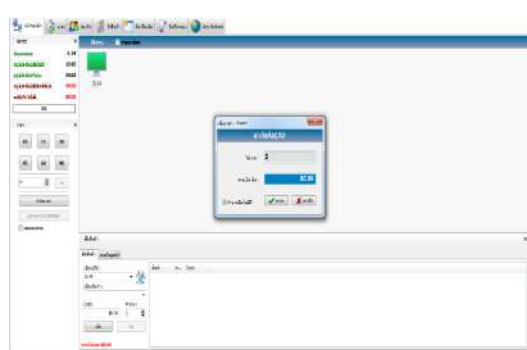
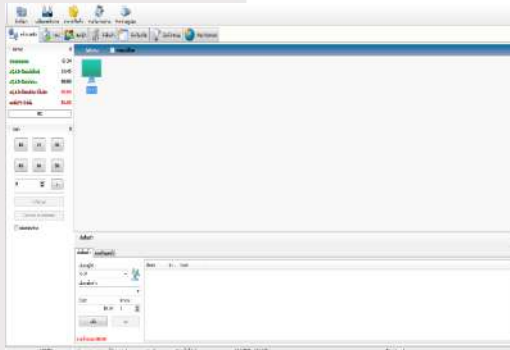
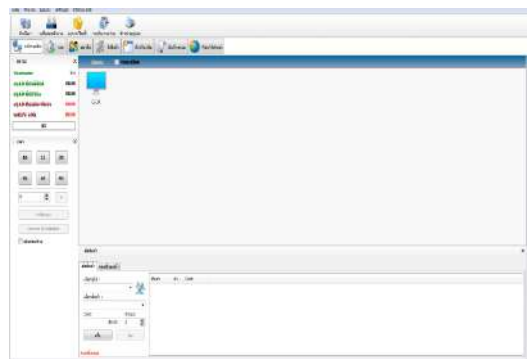

4.ผู้ใช้บริการจะเข้าใช้บริการด้วยรหัสจากการลงทะเบียน

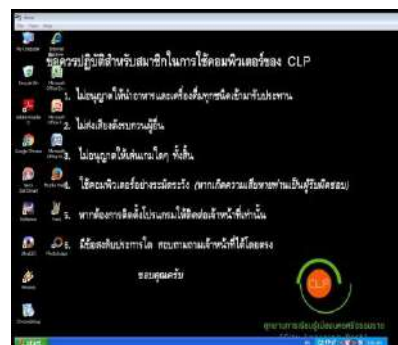
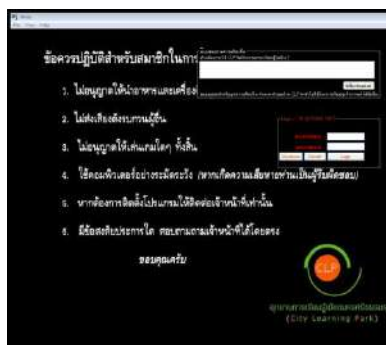

-ห้องสมาธิไอที (IT Training Room)

ห้องอบรมเชิงปฏิบัติการ

คอมพิวเตอร์โน้ตบุ๊ก

เป็นห้องเรียน ห้องฝึกอบรม เชิงปฏิบัติการ เกี่ยวกับการใช้งานคอมพิวเตอร์โน้ตบุ๊กและมีคอมพิวเตอร์โน้ตบุ๊กให้บริการกว่า 20 เครื่อง โดยจัดกิจกรรมต่างๆโดยมีวิทยากรให้ความรู้ เช่น ฝึกอบรมโปรแกรม Microsoft Office ,โปรแกรม Paint การจัดกิจกรรมแข่งขันทักษะการใช้งานคอมพิวเตอร์โน้ตบุ๊ก , โครงการE Book และอื่นๆที่เกี่ยวข้อง



เรียนรู้ทุกอย่างเกี่ยวกับไอที

ศูนย์การเรียนรู้เชิงปฏิบัติการ

- ห้องเรียนชาลุย (Workshop Room) : ปฏิบัติการประเทืองปัญญา

ห้องประชุมหรือห้องอเนกประสงค์ขนาดเล็ก ใช้จัดอบรม และจัดทำกิจกรรมเชิงปฏิบัติการต่างๆ เน้นกิจกรรมที่ให้ผู้เข้าร่วมกิจกรรมได้ลงมือปฏิบัติ ได้รับประสบการณ์ตรงจากการลงมือทำจริง รองรับได้ประมาณ 15-20 คน

- ห้องวัยตุ๊กตา (Kid's Room) : เหมาะสำหรับเด็กอายุไม่เกิน 8 ปี

ห้องสำหรับหนูน้อย ตั้งแต่อายุ 3- 12 ปี โดยจัดกิจกรรมที่สอดคล้องกับพัฒนาการเด็ก เช่น วาดรูป ระบายสี เป็นการจัดกิจกรรมส่งเสริมพัฒนาการเด็กเล็ก รองรับได้ประมาณ 15-20 คน

- โซนปัญญามาโชว์ (Exhibition Zone) : ปฏิบัติการประเทืองปัญญา ฝึกทักษะ และสมาธิ

เป็นห้องประชุม ขนาดใหญ่ จัดเป็นห้องประชุม/ห้องอบรม เป็นเวทีการแสดง โชว์ผลงานทุกรูปแบบสถานกิจกรรมเพื่อแสดงความสามารถ ทั้งนี้ CLP ต้องการเปิดพื้นที่ให้หลากหลายหน่วยงานภาครัฐ ภาคเอกชน หรือองค์กรต่างๆ สามารถจัดกิจกรรมได้ เพื่อให้การเรียนรู้ดูมีชีวิตชีวา และทำให้ผู้ที่มาใช้บริการได้เปิดโลกกว้าง (รองรับผู้ใช้บริการ/ผู้ร่วมกิจกรรม ได้ประมาณ 150 คน)



ศูนย์การเรียนรู้ผ่านอักษร

- โซนสีสันอักษร (Reading Zone) : หนังสือหลากหลายสำหรับนักอ่าน/รวมกลุ่มระดมสมอง

เป็นห้องสมุดสำหรับอ่านหนังสือแบบสบายๆ เน้นกิจกรรมส่งเสริมการอ่าน ไม่มีบริการให้ยืมหนังสือ และจะมีหนังสือใหม่ๆประจำทุกเดือน ทั้งนี้ ภายในห้องสีสันอักษร มีการแบ่งหมวดหมู่หนังสือให้เห็นเด่นชัด ทั้งหมด จำนวน 31 หมวด อาทิ วิทยาศาสตร์ คณิตศาสตร์ ประวัติศาสตร์ ภาษา คอมพิวเตอร์ นิทาน การ์ตูนไทยพื้นบ้าน หนังสือ AR เป็นต้น ทั้งนี้ ยังเป็นพื้นที่ ที่ให้เยาวชนสามารถใช้ทำงานร่วมกัน แลกเปลี่ยนความรู้ หรือทำงานแบบกลุ่ม ซึ่งจะเป็นประโยชน์ต่อไปให้กับเยาวชน ตลอดจนประชาชนในจังหวัดนครศรีธรรมราช



กฎระเบียบการใช้บริการห้องสมุด

- 1.ห้ามส่งเสียงดังรบกวนผู้อื่น
- 2.ห้ามนำอาหาร/เครื่องดื่มเข้ามารับประทาน
- 3.กรุณาเก็บของมีค่าไว้ตัวหากเกิดการสูญหาย ทาง CLP จะไม่รับผิดชอบ
- 4.ไม่ขโมยหรือทำลาย หนังสือ/ทรัพย์สิน ทางราชการให้เกิดความเสียหาย
- 5.ไม่มีบริการให้ ยืม-คืน หนังสือ
- 6.สามารถใช้บริการ ยืม-คืน หรือจองหนังสือได้ โดยการสมัครสมาชิกระบบห้องสมุดดิจิทัลเท่านั้น

ศูนย์การเรียนรู้ผ่านจอ

- ห้องวิกิวิบับ (Theater) : สารพันบันเทิง สารพันความรู้ หาได้จากโรงภาพยนตร์/ห้องฉายภาพยนตร์ 3 มิติ (3D)

ห้องฉายภาพยนตร์ที่มีความหลากหลายประเภทสาระคดีส่งเสริมการเรียนรู้ ต่างๆ เช่น ภาพยนตร์เฉลิมพระเกียรติ ,นิทานไทยพื้นบ้าน ,วิทยาศาสตร์และเทคโนโลยี, ดาราศาสตร์ ,ภาพยนตร์ชุดการเสริมสร้างจิตสำนึกโตไปไม่โกง , ภาพยนตร์ชุดณรงค์ลดภาวะโลกร้อน ฯลฯ พร้อมตอบคำถามจากการชมภาพยนตร์ (จำนวน 70 ที่นั่ง)

- ห้องพายุสมอง (Group Study Room)

ห้องฉายภาพยนตร์ขนาดเล็ก เป็นแหล่งรวมความหลากหลายของภาพยนตร์ เพื่อจัดฉายภาพยนตร์สารพันบันเทิงทั่วไป ซึ่งสามารถเลือกชมได้ตามตารางฉายประจำวัน(รองรับผู้ใช้บริการ/ผู้ร่วมกิจกรรม ได้รอบละ 15-20 คน)

ขั้นตอนการให้บริการ

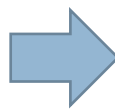
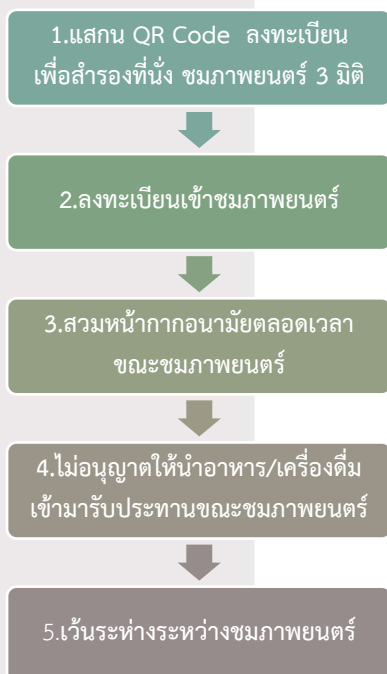

➤ สมาชิกภาคีเครือข่าย

1. TK park, Bangkok อุทยานการเรียนรู้ TK
2. สำนักงานพัฒนาเทคโนโลยีอวกาศและภูมิสารสนเทศ (องค์การมหาชน)
3. สถาบันเกอเธ่ กรุงเทพฯ สถาบันด้านวัฒนธรรมเยอรมันกรุงเทพฯ (Goethe-Institut)
4. สภาเด็กและเยาวชนจังหวัดนครศรีธรรมราช
5. โรงเรียนและมหาวิทยาลัยภาครัฐและเอกชน
6. สำนักงานกองทุนสนับสนุนการสร้างเสริมสุขภาพ (สสส.)
7. กลุ่มศิลปินท้องถิ่นจังหวัดนครศรีธรรมราช
8. พิพิธภัณฑ์เมืองนครศรีธรรมราช



เครือข่ายพันธมิตร

สำนักงานพัฒนาเทคโนโลยีอวกาศและภูมิสารสนเทศ (องค์การมหาชน) Gistda

อุทยานการเรียนรู้เมืองนครศรีธรรมราช กองวิชาการและแผนงาน สังกัดเทศบาลนครนครศรีธรรมราช เป็นหน่วยงานหนึ่งที่ได้รับความร่วมมือจากทาง สำนักงานพัฒนาเทคโนโลยีอวกาศและภูมิสารสนเทศ (องค์การมหาชน) เพื่อส่งเสริมการเรียนรู้ด้านวิทยาศาสตร์ดาราศาสตร์และเทคโนโลยี ให้กับเยาวชน นักเรียน นักศึกษา และผู้สนใจ โดยสำนักงานพัฒนาเทคโนโลยีอวกาศและภูมิสารสนเทศ ได้สนับสนุนสื่อให้ความรู้ต่างๆ อาทิ เช่น ภาพถ่ายแผนที่จากดาวเทียม “ไทยโชติ” สื่อการเรียนรู้ผ่านเกม หนังสือ และVTR ฉบับการ์ตูน เพื่อขับเคลื่อนองค์ความรู้ด้านเทคโนโลยีและวิทยาศาสตร์เรื่องราวของเทคโนโลยีอวกาศผ่านสื่อต่างๆ ให้เป็นที่เข้าใจง่าย และช่วยกระตุ้นให้ผู้เรียนเกิดความกระตือรือร้นในการเรียนรู้นอกห้องเรียนอันจะเป็นพื้นฐานการเรียนรู้ต่อไปในอนาคต

สถาบันอุทยานการเรียนรู้ TK park

เมื่อวันที่ 27 มกราคม 2563 สำนักงานบริหารและพัฒนาองค์ความรู้ได้จัดทำบันทึกข้อตกลงความร่วมมือสร้างสรรค์และส่งเสริมแหล่งการเรียนรู้ชุมชน ระหว่าง สถาบันอุทยานการเรียนรู้ สำนักงานบริหารและพัฒนาองค์ความรู้ (องค์การมหาชน) กับ อุทยานการเรียนรู้เมืองนครศรีธรรมราช เทศบาลนครนครศรีธรรมราช ให้เป็นแหล่งเรียนรู้ตามแนวคิดห้องสมุดมีชีวิต โดยมีวัตถุประสงค์เพื่อปลูกฝังและส่งเสริมนิสัยรักการอ่าน การแสวงหาความรู้ และการเรียนรู้อย่างสร้างสรรค์ตลอดชีวิต ให้แก่เยาวชน นักเรียน นักศึกษา บุคลากรทั้งภาครัฐ เอกชน ตลอดจน สถาบันศึกษาต่างๆ และประชาชนทั่วไปในจังหวัดนครศรีธรรมราช

ทั้งนี้ สถาบันอุทยานการเรียนรู้ TK park สนับสนุนสื่ออิทธิพลการ ชุดDVD วิจัยว่าไรดี สื่อสร้างสรรค์อิเล็กทรอนิกส์ หนังสือสำหรับคนพิการ ตลอดจนหนังสือสาระท้องถิ่น และ หนังสือป็นสุข เพื่อเป็นการแลกเปลี่ยนความรู้และประสบการณ์ในการดำเนินงานระหว่างกัน อันจะก่อให้เกิดประโยชน์ต่อบุคคล องค์กร และสังคมส่วนรวมต่อไป

สถาบันเกอเธ่ประเทศไทย

อุทยานการเรียนรู้เมืองนครศรีธรรมราช เป็นเครือข่ายและเป็นศูนย์จัดฉายภาพยนตร์วิทยาศาสตร์เพื่อการเรียนรู้ นานาชาติ ตั้งแต่ปีพ.ศ. 2552 จนถึง ปัจจุบัน โดยสถาบันเกอเธ่ประเทศไทย ประจำประเทศไทย ได้ให้ความอนุเคราะห์และสนับสนุนภาพยนตร์วิทยาศาสตร์นานาชาติจากการประกวดภาพยนตร์ทั่วโลก รวมทั้งหมด 35 ประเทศ

หอศิลป์ร่วมสมัยเมืองคอน (Muang Korn Contemporary Art Gallery)

หอศิลป์ร่วมสมัยเมืองคอน เป็นแหล่งเรียนรู้ศิลปะร่วมสมัย ตั้งอยู่ภายในอาคารอุทยานการเรียนรู้เมืองนครศรีธรรมราช ชั้น2 ของอาคาร หอศิลป์ร่วมสมัยเมืองคอนเป็นเวทีเผยแพร่ผลงานศิลปะสู่สาธารณชนและผู้สนใจ งานศิลปะ ไม่ว่าจะเป็นศิลปะกรรม จิตรกรรม ภาพถ่าย อุทยานการเรียนรู้เมืองนครศรีธรรมราชร่วมกับหอศิลป์ร่วมสมัยเมืองคอน ผสานศักยภาพกับกลุ่มศิลปิน นักศึกษา บุคลากรในหน่วยงานภาครัฐและเอกชน ตลอดจน สถาบันการศึกษาต่างๆ เพื่อจัดโครงการที่ก่อให้เกิดประโยชน์กับเยาวชน นักเรียน นักศึกษา และประชาชนทั่วไป ได้มีเวทีแลกเปลี่ยนเรียนรู้เกี่ยวกับผลงานศิลปะ

บทสรุป

การดำเนินกิจกรรมการเรียนรู้ต่างๆโดยมีศูนย์เรียนรู้เป็นศูนย์กลางในการเชื่อมโยง และขับเคลื่อนกิจกรรมองค์ความรู้ด้านวิทยาศาสตร์ ดาราศาสตร์ เทคโนโลยี ภาษา ศิลปะ งานประดิษฐ์ เป็นต้น กิจกรรมหรือองค์ความรู้เหล่านี้ มีความสำคัญต่อการพัฒนาศักยภาพ ของเยาวชน

อุทยานการเรียนรู้เมืองนครศรีธรรมราช จึงเป็นเสมือนศูนย์รวมชีวิตรวมความคิด และเป็นผลผลิตความรู้ให้แก่เยาวชน นักเรียน นักศึกษา และประชาชนในจังหวัดนครศรีธรรมราช ทั้งยังได้ผลักดันศักยภาพในการดำเนินงานโดยการร่วมมือกับบุคลากรในหน่วยงานภาครัฐและเอกชน ตลอดจน สถาบันการศึกษาต่างๆ ท้องถิ่น เพื่อจัดโครงการส่งเสริมการเรียนรู้ให้สอดคล้องกับแผนพัฒนาท้องถิ่น ด้านสังคม การศึกษา ศาสนาและวัฒนธรรม หรือจาก องค์ความรู้อื่นๆ ที่ทันสมัย น่าสนใจและมีมุมมองที่กว้างไกลกว่าเดิมทำให้เห็นประโยชน์ของการเรียนรู้ อันเป็นรากฐานในการสร้างความเข้มแข็งให้ชาวจังหวัดนครศรีธรรมราช อย่างแท้จริง

การติดตามประเมินผล

การติดตามประเมินผล จะใช้รูปแบบการติดตามประเมินแบบมีส่วนร่วม โดยการจัดทำแบบสำรวจความพึงพอใจของผู้ใช้บริการอุทยานการเรียนรู้เมืองนครศรีธรรมราช ผ่านการสแกน QR Code หรือลิงค์แบบสำรวจ โดยสามารถแสดงความคิดเห็นหรือข้อเสนอแนะในแบบฟอร์มเพื่อให้ทุกคนได้มีส่วนร่วมในการกำหนดทิศทางการดำเนินงานของอุทยานการเรียนรู้เมืองนครศรีธรรมราช ให้บรรลุตามเป้าหมายอย่างครบถ้วน

การติดตามประเมินผลสามารถกระทำได้ตลอดเวลา เนื่องจากระบบการประมวลผลรายงาน จะผ่านการประมวลโดย google form และสามารถสรุปผลหรือสถิติได้ทันที

กระบวนการติดตามประเมินผลโดย google form นี้จะทำให้เพิ่มประสิทธิภาพการติดตามผลการประเมิน การฝึกอบรมต่างๆ ได้สะดวกรวดเร็วขึ้น ซึ่งเป็นประโยชน์และทันสมัยกับหน่วยงานและประชาชน

อุทยานการเรียนรู้เมืองนครศรีธรรมราช
City Learning Park : CLP

เทศบาลนครนครศรีธรรมราช

การให้บริการ

เปิดบริการฟรีทุกวัน

- วันจันทร์ ถึง วันเสาร์
ตั้งแต่เวลา 09.00 - 18.00 น.
- วันอาทิตย์และวันหยุดนักขัตฤกษ์
ตั้งแต่เวลา 09.00 - 17.00 น.

ข้อมูลสำหรับผู้พิการ : มีทางลาดสำหรับผู้พิการ



Scan QR code เส้นทางติดต่อ



Scan QR codeขอเข้าเยี่ยมชม/ขอเข้าใช้สถานที่



Scan QR code จองชมภาพยนตร์ 3 มิติ



Scan QR code ช่อง YouTube แนะนำCLP



แบบสำรวจความพึงพอใจผู้ใช้บริการ
อุทยานการเรียนรู้เมืองนครศรีธรรมราช

